



STATISTIEKEN #2022

STIB-MIVB

T

CAR SHARING

mivb.brussels



.brussels 
SAMEN LATEN WE BRUSSEL BEWEGEN

ALGEMENE INDICATOREN

Aantal ritten op het net per vervoerwijze* (in miljoenen)

	2022	2021
TOTAAL	337,7	273,8
Metro	129,2	96,3
Tram	106,6	90,1
Autobus	101,8	87,2
Taxibus	0,2	0,1

* Sinds het begin van de coronacrisis was het niet meer mogelijk om een beroep te doen op de referentiemethode om het aantal ritten op het MIVB-net in te schatten. Sinds midden maart 2020 werden de rittenaantallen berekend op basis van metingen van de automatische tellers en dan vergeleken met het gemiddelde aantal ritten op het MIVB-net vóór de crisis.

Reële kilometerproductie in reizigersdienst (in rijstel-km)

TOTAAL	52.725.239	50.577.447
Metro	5.754.995	5.747.427
Tram	15.588.056	15.726.379
Autobus (Noctis inbegrepen)	30.329.474	28.056.824
Taxibus	1.052.714	1.046.817

Verkeersontvangsten (in €)

TOTAAL	265.239.907,5	218.329.012,3
Directe verkeersontvangsten	190.684.907,48	154.377.012,3
Biljetten	21.568.259,37	15.895.970,3
Kaarten	36.329.061,08	26.631.481,3
EMV	13.552.617,58	6.281.468,3
Schoolabonnementen	2.241.632,98	5.593.911,5
Algemene abonnementen	109.107.572,56	96.321.775,3
Terugbetaling op verkoop	-184.936,17	-136.547,5
Taxibus	289.915,74	248.432,6
Diversen (eendagkaarten)	4.453.458,72	1.891.873,7
Gebruiksrecht	2.456.871,23	1.565.110,5
Events	777.359,39	83.536,3
Pendeldiensten*	93.095,00	-
Indirecte verkeersontvangsten	74.555.000,00	63.951.999,99
Toelagen voor voordeeltarieven	74.555.000,00	63.951.999,99
Netto verkeersontvangsten/rit	0,79	0,80
Werkingskosten/rit	2,31	2,79
Handelsinkomsten		
Publiciteit	6.801.191	5.960.178
Verhuring	6.208.274	5.586.026

* Nieuw: deze gegevens worden vanaf 2022 weergegeven

Aantal verkochte vervoersbewijzen

	2022	2021
Aantal tickets opgeladen op de MOBIB-kaart	3.000.000	2.400.000
Aantal tickets betaald via EMV	6.600.000	3.000.000
Aantal opgeladen abonnementen op de MOBIB-kaart	1.700.000	1.500.000
Aantal verkochte schoolabonnementen	164.954	171.909
Aantal verkochte Brupass schoolabonnementen	13.387	13.296
Aantal verkochte abonnementen jonge Brusselaars (- 25 jaar) *	54.961	

* Nieuw: deze gegevens worden vanaf 2022 weergegeven

Plaatsen-kilometers in reizigersdienst (in miljoenen)

Norm gebruikt sinds 2006 van 4p/m²

TOTAAL	9.699,0	9.427,7
Metro	4.111,5	4.052,6
Tram	3.018,3	3.039,4
Autobus (Noctis inbegrepen)	2.558,6	2.325,2
Taxibus	10,5	10,5

Geplande reissnelheid tijdens de winterdienst (in km/uur)

WEEKGEMIDDELTE		
Metro	27,9	27,9
Tram	16,2	16,3
Autobus (zonder Noctis)	15,7	15,6
DAGELIJKE SCHOMMELINGEN VAN MAANDAG TOT VRIJDAG		
Metro		
- Spitsuren	26,8	26,8
- Daluren	27,3	27,3
- Avond	29,2	29,3
Tram		
- Spitsuren	15,5	15,6
- Daluren	15,9	16,0
- Avond	17,5	17,8
Autobus		
- Spitsuren	14,1	14,1
- Daluren	15,2	15,1
- Avond	18,8	18,7

% Gecertificeerde diensten

% 'NF SERVICE' GECERTIFICEERDE DIENSTEN	100	100
% ISO 9001* GECERTIFICEERDE DIENSTEN	73	66
% ISO 14001 GECERTIFICEERDE DIENSTEN	100	100

* Percentage berekend op basis van de aanwezige VTE's in de gecertificeerde diensten

**Toegankelijkheid**

	2022	2021
PERCENTAGE VOERTUIGEN AANGEPAST VOOR PBM		
Metro, voertuigen met lage vloer	100	100
Tram, voertuigen met lage vloer	55,6	55,6
Autobus (behalve Taxibus), uitgerust met oprijplaat	100	100
AANTAL ACCESSIBUS-LIJNEN	55	54
AANTAL STATIONS MET PERRONS TOEGANKELIJK VOOR PBM	53	50
SPECIALE DIENSTEN		
Aantal begeleidingen in metrostations	1.705	1.058
Aantal ritten met Taxibus	158.056	138.426
Aantal vrijkaarten voor personen met een visuele beperking	1.832	1.816
Aantal kaarten 'Gratis begeleider'	1.126	1.049

Beschikbaarheidsgraad van roltrappen en liften (in %)*

Liften	98,12%	97,60%
Roltrappen	95,59%	96,24%

(*) Conform de definitie «percentage reizigers die een conforme dienst genoten»

Bestrijding van het zwartrijden

Aantal gecontroleerde reizigers	1.260.675	546.804
Aantal PV's	89.728	50.166
Coëfficiënt van de zichtbare fraude	7,12%	9,17%
Bedrag van geïnde toeslagen (in €)	5.137.891	3.491.269

Processen-verbaal wegens fout geparkeerde voertuigen

Opgestelde processen-verbaal	4.723	4.806
Wegslepen van fout geparkeerde voertuigen	56	46

PERSENEELSINDICATOREN

Personeelsbestand

	2022	2021
TOTAAL	10.355	10.221
- waarvan personeel in actieve dienst bij de maatschappij	9.633	9.581
- waarvan gedetacheerd personeel	179	165
- waarvan personeel in niet-actieve dienst	543	475
VOLTIJDSE EQUIVALENTEN (VTE) BIJ DE MAATSCHAPPIJ	10.113,19	10.013
% VROUWEN BIJ DE MAATSCHAPPIJ	11,02%	11,17%
AANTAL NATIONALITEITEN BIJ DE MAATSCHAPPIJ	57	56

Schommeling van het personeelsbestand

Instroom personeel (nieuw aangeworven)	705	858
Vertrek	571	480
- waarvan gepensioneerd tijdens het jaar	114	118

Onderverdeling van het personeel per categorie

Arbeiders	7.122	7.043
Bedienden + technisch personeel	3.233	3.178

Opleiding

Aantal opleidingsuren	642.976	550.041
Mensen in opleiding	6.491	6.725
% van de opleidingskosten in de loonmassa	5,50%	5,07%

ONDERVERDELING VAN HET PERSONEEL VOLGENS LEEFTIJD (IN %)

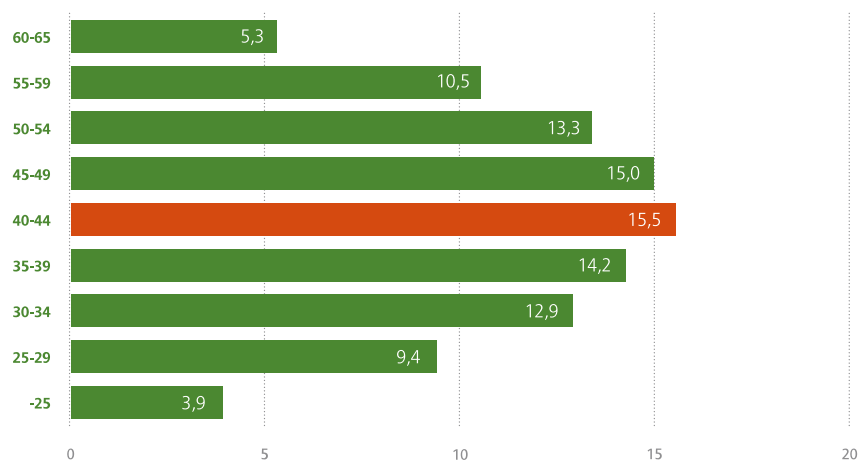

ONDERVERDELING VAN HET PERSONEEL VOLGENS ANCIËNNITEIT (IN %)

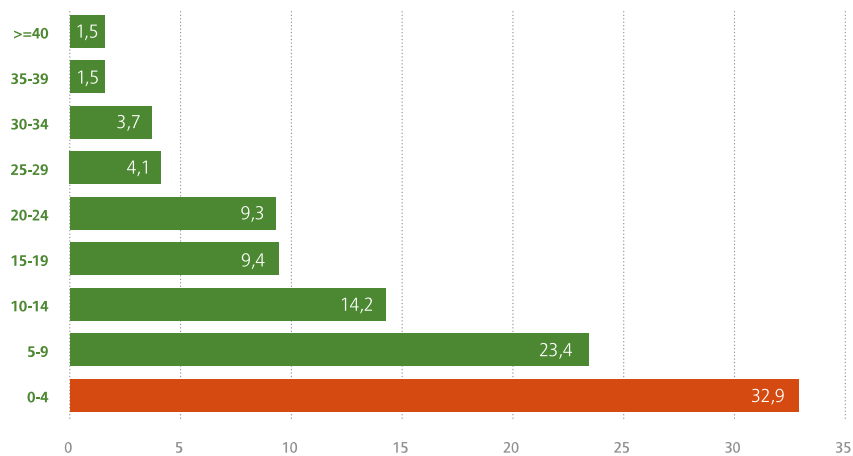

MILIEU-INDICATOREN

Lucht

	2022	2021
% van autobussen met verbrandingsmotoren met roetfilter.....	100%	100%
Aantal trams en metrorijtuigen (elektrische tractie)		
- Tram.....	395	395
- Metro.....	447	387
Aantal autobussen met verbrandingsmotoren met roetfilter.....	823	825

Geluid

Behandeling van tramsporen tegen overlast		
- Geslepen sporen (km).....	44,37	60,82
- Sporen behandeld met antitrillingsysteem (km).....	8,61	6,18
- Sporen behandeld met systemen van rubberen oppervlak (km).....	11,29	12,37

Water

Waterverbruik (m³).....	129.435	117.203
-------------------------	---------	---------

Afval

% van de sites betrokken bij selectieve sortering.....	100	100
--	-----	-----

Energie

Verbruikte HS energie (in KWh).....	246.499.433	250.365.959
% hernieuwbare energie.....	100	100

Zonnepanelen

Aantal sites uitgerust met zonnepanelen.....	4	4
Aantal zonnepanelen.....	5.451	5.451
Aantal m².....	9.333	9.333
Vermogen (kWp).....	1.778	1.778
GEMIDDELD VERBRUIKERSEQUIVALENT VAN EEN HUISHOUDEN IN BRUSSEL.....	tussen 402 en 440	tussen 402 en 440



NETWERK & ROLLEND MATERIEEL

Aslengten (in km)

	2022	2021
Totale aslengte metro (eindpunten inbegrepen).....	39,78	39,78
Totale aslengte tram.....	148,49	147,04
- waaronder totale aslengte tram in tunnel (toegangshellingen in exploitatie inbegrepen).....	12,30	12,37
- waaronder totale aslengte op straatniveau.....	49,05	47,42
- waaronder aslengte tram in eigen bedding (tunnels inbegrepen).....	87,14	87,25
Totale aslengte autobussen (zonder Noctis).....	376,1	377,9
Totale aslengte Noctisnet.....	89,7	89,6

Halteplaatsen

Metrostations.....	69	69
Totaal aantal bovengrondse halteplaatsen.....	2.188	2.188
Aantal bovengrondse halteplaatsen met schuilhokje.....	1.497	1.516

Gemiddelde afstand tussen de haltes (in meter)

Autobus.....	419	417
Trams buiten premetro.....	409	409
Metro en premetro.....	590	590
Gemiddelde van het net.....	430	430

Geëxploiteerde lijnen Totale lengte in dienst (in km)

METRO			
1	Weststation - Stokkel.....	12,5	12,5
2	Simonis - Elisabeth.....	10,3	10,4
5	Erasmus - Herrmann-Debroux.....	17,3	17,3
6	Koning Boudewijn - Elisabeth.....	15,5	15,5

	2022	2021
TRAM		
3 Esplanade - Churchill	13,1	13,1
4 Noordstation - Stalle (P)	9,7	9,7
7 Heizel - Vanderkindere	16,1	16,1
8 Louiza - Roodebeek	13,8	13,8
9 Koning Boudewijn - Simonis	5,7	5,7
19 De Wand - Groot-Bijgaarden	9,1	9,1
25 Rogier - Boondaal Station	11,4	11,4
39 Ban-Eik - Montgomery	8,8	8,8
44 Montgomery - Tervuren Station	9,4	9,4
51 Stadion - Van Haelen (1)	12,6	15,6
55 Da Vinci - Rogier	5,9	5,9
62 Eurocontrol - Kerkhof van Jette	10,2	10,2
81 Marius Renard - Montgomery	12,1	12,1
82 Station Berchem - Drogenbos	13,4	13,4
92 Schaarbeek Station - Fort-Jaco	12,6	12,6
93 Stadion - Legrand	11,4	11,4
97 Louiza - Dieweg	9,6	9,6

(1) Uitgebaat als twee aparte baanvakken: Stadion – Zuidstation en Hoogte Honderd – Van Haelen

BUS		
12 Brussels Airport - Troon (1)	13,4	13,3
13 Zwarte Vijvers - UZ-VUB	7,8	7,8
14 UZ-VUB - Noordstation	6,1	6,6
17 Beaulieu - Heiligenborre	5,4	5,4
20 Hunderenveld - Noordstation	8,0	8,5
21 Maes - Luxemburg	10,2	10,2
27 Luxemburg - Plejaden	7,0	7,0
28 Brabantonne - Konkel	6,0	6,0
29 De Brouckère - Hof ten Berg	9,2	9,2
33 Dansaert - Louiza	3,0	3,0
34 Naamsepoort - Sint-Anna (2)	6,9	6,9
36 Schuman - Konkel	11,9	11,9
37 Albert - Station Linkebeek	9,7	9,7
38 Centraal Station - Helden	8,2	8,2
41 Helden - Transvaal	9,8	9,8
42 Viaduct E40 - Roodebeek	4,8	4,8
43 Sterrenwacht - Diesdelle (3)	12,6	12,6
45 Roodebeek - Sint-Vincentius	6,6	6,6
46 Moortebeek - Glibert	9,4	9,4
47 Vilvoorde Station - Heembeek	9,0	9,0
48 Anneessens - Decroly	8,8	8,8
49 Zuidstation - Simonis	10,5	10,4
50 Zuidstation - Lot Station	10,6	10,5
52 Centraal Station - Vorst (Bervoets)	4,8	6,1
53 Westland Shopping - Militair Hospitaal	14,4	14,4
54 Troon - Vorst (Bervoets)	7,5	7,5
56 Schuman - Buda	12,5	12,5
57 Noordstation - Militair Hospitaal	8,7	8,7
58 Vilvoorde Station - Albert II (4)	11,1	11,2
59 Ziekenhuis Etterbeek-Elsene - Bordet Station	10,1	10,1



	2022	2021
60 Ambiorix - Ukkel Kalevoet	10,5	10,5
61 Noordstation - Montgomery	5,8	5,8
63 Centraal Station - Begraafplaats van Brussel	6,4	6,3
64 Naamsepoort - Bordet Station	7,8	7,9
65 Centraal Station - Machelen	13,0	13,0
66 Centraal Station - Tol	8,2	9,1
69 Schaarbeek Station - Jules Bordet (5)	4,1	4,1
70 Helden - Homborch (6)	5,1	7,8
71 De Brouckère - Delta	7,6	7,7
72 ULB - ADEPS (4)	5,2	5,2
73 COOVI - Zuidstation	6,1	-
74 Clémence Everard - Ukkel-Stalle	9,9	9,9
75 Helden - Goede Lucht	11,5	5,1
76 Kraainem - Oppem (7)	4,9	4,9
77 Kraainem - Hippodroom (5)	4,4	4,4
78 Humaniteit - Zuidstation	4,6	4,6
79 Kraainem - Schuman	7,1	7,1
80 Naamsepoort - Haren	13,5	13,5
83 Station Berchem - Mariëndaal	13,1	13,1
86 Machtens - Bockstael	7,5	7,5
87 Simonis - Beekkant	10,7	10,7
88 De Brouckère - UZ-VUB	11,0	10,9
89 Westland Shopping - Centraal Station	8,2	8,2
90 Jacques Brel - Peterbos	2,2	-
95 Grote Markt - Wiener	9,4	9,4

(1) Expresslijn, bedient niet alle haltes

(2) Rijdt enkel tussen Naamsepoort en Oudergem-Shopping (verlengd naar het Vorstrondpunt) na 20 uur

(3) Rijdt enkel tussen Helden en Diesdelle na 20 uur

(4) Rijdt niet na 22 uur

(5) Rijdt enkel tijdens de spitsuren van maandag tot vrijdag

(6) Rijdt enkel van maandag tot vrijdag tot 20 uur

(7) Rijdt niet na 20 uur noch op zondag en feestdagen

NOCTISNET (1)

N04 Centraal Station - Begraafplaats van Brussel	9,0	9,0
N05 Centraal Station - Kraainem	10,3	10,3
N06 Centraal Station - Trammuseum	10,1	10,1
N08 Centraal Station - Wiener	10,7	10,7
N09 Centraal Station - Herrmann-Debroux	11,8	11,8
N10 Centraal Station - Fort-Jaco	10,9	10,9
N11 Centraal Station - Homborch	13,0	13,0
N12 Centraal Station - Stalle (P)	9,1	9,1
N13 Centraal Station - Westland Shopping	7,2	7,2
N16 Centraal Station - Station Berchem	10,0	10,0
N18 Centraal Station - Heizel	8,1	8,1

(1) Rijdt enkel tijdens de nacht van vrijdag op zaterdag en van zaterdag op zondag

Tarieven (in €)	2022	2021
VOLLEDIG NET		
Brupass 1 rit (2) (3).....	2,40	2,40
Brupass 10 ritten (2) (3)	15,60	15,00
Schoolpass (1) (3)	15,00	
MIVB 1 rit verkocht op het voertuig (1) (3).....	Afgeschapt	2,50 **
MIVB 1 rit (1) (3).....	2,10 *	2,10 *
MIVB 1 dag (1) (3).....	7,50 *	7,50 *
Brupass 1 dag (2) (3).....	7,80	7,50
Maximaal dagtarief bij betaling met een EMV-bankkaart (dit is een bankkaart uitgerust met contactloze NFC-technologie of een bankkaart werkend op een NFC-smartphone of ander geconnecteerd voorwerp)	7,50	7,50
Brupass XL 1 rit (3) (4).....	3,10	3,00
Brupass XL 10 ritten (3) (4)	21,00	20,00
BRUPASS-ABONNEMENT (2) (3)		
1 maand	56,50	55,50
12 maanden	583,00	583,00
BRUPASS XL-ABONNEMENT (3) (4)		
1 maand	78,00	74,00
12 maanden	780,00	775,00
SCHOOLABONNEMENT (1) (3)		
Familie met schoolgaande kinderen		
- MIVB-schoolabonnement 12 maanden 1 ^{ste} aankoop.....	12,00	12,00
- MIVB-schoolabonnement 12 maanden 2 ^{de} aankoop	12,00	12,00
- MIVB-schoolabonnement 12 maanden 3 ^{de} aankoop en volgende.....	Gratis	Gratis
ABONNEMENT 18-24 JAAR BRUSSELAAR (1) (3)		
- MIVB Brusselaar 18-24 jaar 12 maanden 1 ^{ste} aankoop.....	12,00 €	
- MIVB Brusselaar 18-24 jaar 12 maanden 2 ^{de} aankoop	12,00 €	
- MIVB Brusselaar 18-24 jaar 12 maanden 3 ^{de} aankoop en volgende.....	Gratis	
MIVB-ABONNEMENT (1) (3)		
1 maand	49,00	49,00
12 maanden	499,00	499,00
MIVB-abonnement -12 jaar (1) (3)	Gratis	Gratis
Abonnement 65+ («65 jaar en ouder») (1) (3).....	60,00	60,00



	2022	2021
AIRPORT LINE (1)		
Abonnement MIVB + Airport 1 maand (1)	60,00	60,00
1 rit Go2City (1)	7,00	7 *
1 rit Go2City verkocht op het voertuig (1)	Afgeschapt	7,50 **
10 ritten Go2City (1)	46,00	46,00
RVV-ABONNEMENT (1) (4)		
1 maand	8,10	8,10
1 jaar	85,00	85,00
(1) Geldig op het MIVB-net		
(2) Geldig op het MIVB-net en op het Brusselse stadsnet van De Lijn, TEC en NMBS (2 ^{de} klasse)		
(3) Behalve bij het opstappen aan de luchthaven		
(4) Geldig op het MIVB-net, op het Brusselse stadsnet van de NMBS (2 ^{de} klas) en op het voorstadsnet van De Lijn en TEC en op de uitgebreide Brupass XL zone		
* een supplement van € 0,50 komt bovenop het vermelde bedrag als het vervoerbewijs op een papieren ticket is geladen		
** een supplement van € 0,50 komt bovenop het vermelde bedrag als het vervoerbewijs op een papieren ticket is geladen		

Park van het rollend materieel in exploitatie

TOTAAL AANTAL VOERTUIGEN OP HET NET	1.338	1.330
Metro		
Metrotreinen U4 (samengesteld uit 4 rijtuigen)	7	7
Metrotreinen U5 (samengesteld uit 5 rijtuigen)	37	37
Metrotreinen Boa (samengesteld uit 6 rijtuigen)	21	21
Metrotreinen M7	18	8
Totaal	83	73
Tram		
Gelede tram type 4000	70	70
Gelede tram type 3000	150	150
Gelede tram type 2000	51	51
Gelede tram met 4 draaistellen	61	61
Gelede tram met 3 draaistellen	63	63
Totaal	395	395
Autobus		
Standaardbussen	280	281
Hybride standaardbussen	238	238
Elektrische standaardbussen	5	5
Gelede autobussen	129	130
Gelede hybride bussen	164	164
Gelede elektrische bussen	25	25
Elektrische midibus	7	7
Taxibus	12	12
Totaal	860	862

INFRASTRUCTUUR

Gebouwen en stations

	2022	2021
Tramremise.....	7	7
Busremise.....	5	5
Metroremise.....	3	3
Tramwerkplaats.....	7	7
Buswerkplaats.....	5	5
Metrowerkplaats.....	3	2
Gemengde werkplaats.....	3	4
Metro- en premetrostations	69	69
- waarvan overstapstations.....	9	9

Elektriciteit en signalisatie

GEÏNSTALLEERD ELEKTRISCH VERMOGEN

HS-verdeelposten.....	6	6
Transformatieonderstations.....	113	113
Tractieonderstations.....	106	106

HS-KABELS IN DIENST (in km)	536	530
--	------------	------------

LS-KABELS IN DIENST (in km)

Tram 700 V.....	235	227
Metro 900 V.....	108	107

SIGNALISATIE VAN DE METRO (1)

Wissels met elektrische bediening.....	94	88
Seinposten.....	81	81

(1) Gebouwencomplex Delta en Demets niet inbegrepen



Sporen (in km)

ENKELSPOOR IN EXPLOITATIE (km)

Metro

- Bovengronds	11,64	11,6
- Tunnel	75,33	75,3
Totaal	86,96	87,0

Tram

- Bovengronds	266,41	266,6
- Premetro	14,53	14,5
- Diverse tunnels (1)	11,30	11,3
Totaal	292,24	292,4

(1) Tunnels Simonis, Montgomery, Grondwet, Overdektstraat, De Wand-Dikke Linde

Remises en werkplaatsen (km)

- Tram	33,10	33,3
- Metro	19,88	18,4
Totaal	52,98	51,6

Algemeen totaal	432,19	431,0
-----------------------	--------	-------

VERVAARDIGING

Sporen (km enkelspoor)	1,42	1,08
Wissels	19,00	22
Hartstukken	19,00	34

VERNIEUWING

Sporen (km enkelspoor)	13,29	16,7
Wissels	22,00	10
Hartstukken	61,00	18

VERWIJDERING

Sporen (km enkelspoor)	0,00	0,00
------------------------------	------	------

Bovenleiding

ONDERHOUD, VERNIEUWING, HERSTELLING

Vernieuwde trolleydraad (in km)	8,8	13,7
Draagkabel 120° (in km)	0,1	21
Geplaatste palen	158	112
Verwijderde palen	139	70

Onderhoud tramsignalisatie

ELEKTRISCHE BEDIENING VAN DE WISSELS

Geplaatst	9	30
Verwijderd	6	6
In dienst	367	373

AFSTANDBEDIENING VERKEERSLICHTEN EN TRAMSIGNALISATIE

Indienststelling	9	27
Buitendienststelling	1	4
In dienst	291	281

JURIDISCHE DIENST EN BETWISTE ZAKEN

Overheidsopdrachten

	2022	2022
Gunning van overheidsopdrachten	Waarde	Dossiers
- Opdracht voor werken	17.082.649,47	15
- Opdracht voor leveringen	104.216.497,41	78
- Opdracht voor diensten	206.611.737,84	84
Totaal	327.910.884,72	177
Bestellingen	Waarde	Dossiers
- Bestelling voor werken	119.629.209,39	997
- Bestelling voor leveringen	54.888.758,74	40.309
- Bestelling voor diensten	301.406.945,76	11.701
Totaal	475.924.913,89	53.007

Verkeersongevallen

	2022	2021
GEOPENDE DOSSIERS	5.072	4.564
INDELING VAN DE ONGEVALLen (per miljoen plaatsen-km)		
Tram	0,45	0,45
Metro	0,03	0,02
Autobus	1,40	1,34
Gemiddelde van het net	0,52	0,48
FINANCIËLE LAST VAN DE ONGEVALLen (per miljoen plaatsen-km) in €		
Tram	235,56	202,97
Metro	13,76	10,82
Autobus	1.183,02	756,84
Gemiddelde van het net	392,51	257,59

Ongevallen van reizigers en derden (per miljoen plaatsen-km)

	2022		2021	
	Reizigers	Derde	Reizigers	Derde
Tram	0,07	0,39	0,07	0,38
Metro	0,02	0,00	0,01	0,00
Autobus	0,22	1,18	0,18	1,17
Gemiddelde van het net	0,09	0,44	0,07	0,41

Incidenten**ONTREDDERING VAN DE DIENSTEN**

Tram	353	319
Metro	822	629
Autobus	9	2
Agressies tegen personeel en reizigers (aantal geopende dossiers)	863	780
Vandalisme, verstoring, ongeoorloofde aanplakkingen, enz.	224	129

Betaalde verzekeringspremies (in €)

TOTAAL	21.632.652,43	18.473.591,36
Werkongevallen	7.513.524,00	5.243.574,04
Industriele risico's (brand - waterschade incl)	1.538.170,99	1.498.228,00
Burgerlijke aansprakelijkheid "exploitatie"		
- waarvan BAU premies verzekeraars	2.772.003,00	2.794.928,00
- waarvan BAU eigen verzekeraar	4.198.965,13	3.469.446,40
Ziekenhuisopname	4.817.288,81	4.706.468,95
Andere	792.700,50	760.945,97

